

BiQuanda

Die ERP-Software für Ihr
Dienstleistungsunternehmen



Leistungsumfang
Stand: Dezember 2025

Einführung



Sind Sie auf der Suche nach einer Software, die es Ihnen ermöglicht, Ihre Projekte **übersichtlich** zu **verwalten** und gleichzeitig Ihre **Prozesse** zu **verbessern**? Möchten Sie eine Lösung mit einem starken **Praxisbezug**, die aus dem Eigenbedarf heraus entstanden ist?

Dann könnte unsere speziell auf **Dienstleistungsunternehmen** ausgerichtete ERP-Software **Biquanda** die perfekte Wahl für Sie sein.

Historie

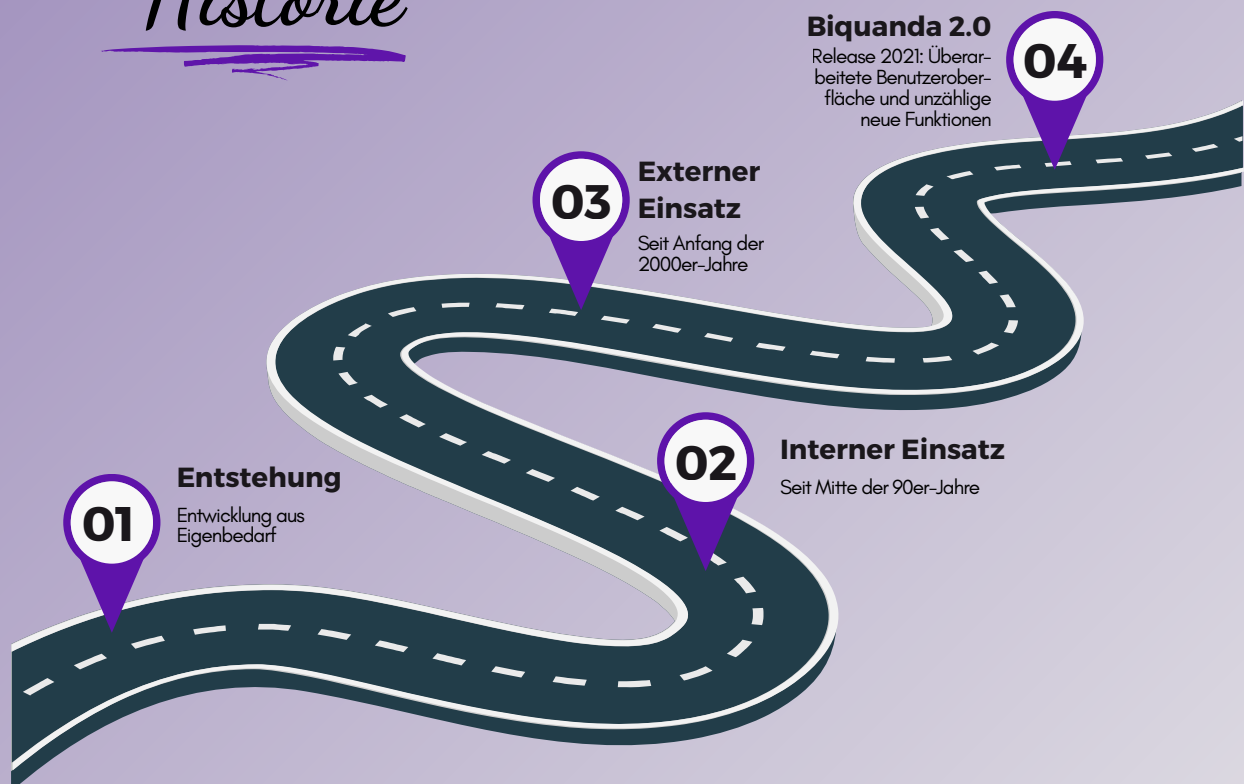

Produktlinien

Features

Biquanda

S. 4 Zeiterfassung

S. 5 Reisekostenerfassung

S. 6 MitarbeiterCenter

S. 7 Projektcontrolling

S. 8 RechnungsCenter

Biquanda+

S. 9 Kapazitätsplanung

S. 10 Liquiditätsplanung

S. 11 Budgetplanung

S. 12 AuswertungsCenter

S. 13 Schnittstelle Personalbuchhaltung

S. 14 Adressdatenmanager

S. 15 Kontaktsynchronisierung

S. 16 Single Sign-On

S. 16 Schnittstelle Finanzbuchhaltung

Zusatzmodule

S. 17 Zeiterfassungsterminal

S. 17 Archivlizenzen



Für **Zusatzmodule** erfolgt eine separate Lizenzierung.

Weitere Features

S. 16 Integrationen & Schnittstellen

S. 18 Biquanda App

S. 19 Biquanda Cloud



Die Biquanda App wird durch das Abonnement der Biquanda Cloud freigeschaltet.

Zeiterfassung

So einfach wie ein Kalendereintrag

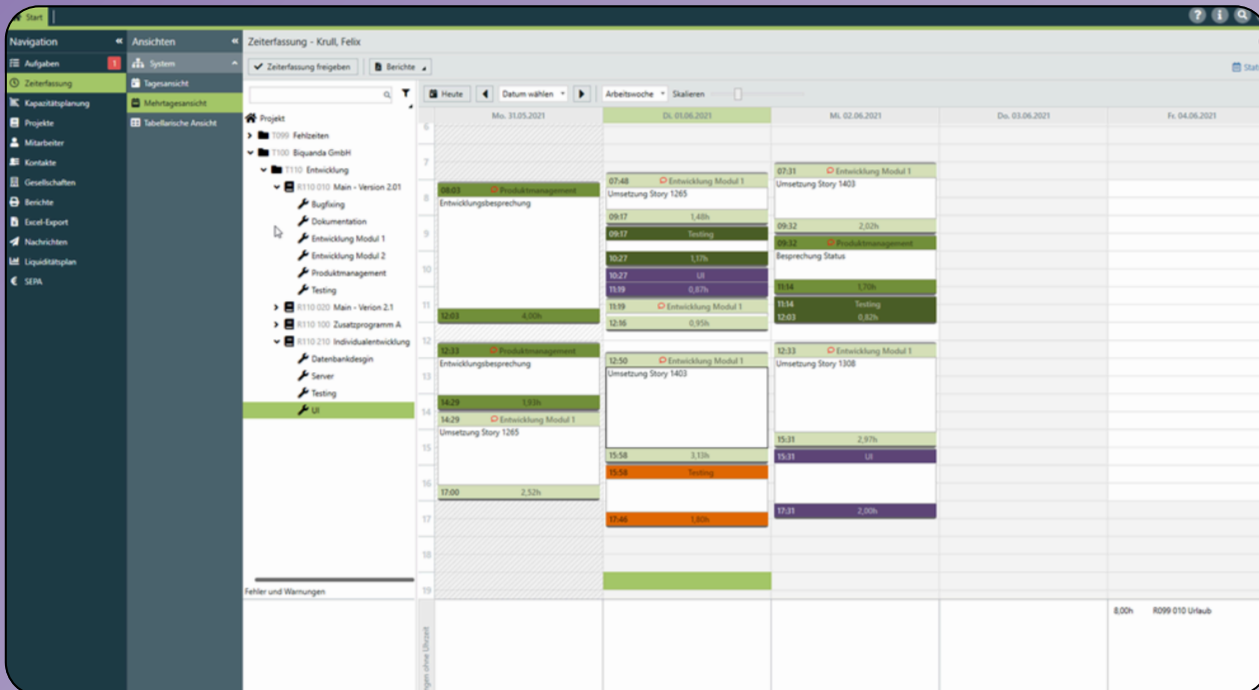

Schnell und effizient

Erfassen Sie Ihre Zeiten in der Software ganz einfach, wie in einem Kalender. Übersichtlich und intuitiv.



Rechtssicher

Mit Validierungen und Prüfläufen stellen Sie stets sicher, dass die Zeiten arbeitsrechtlich korrekt gebucht sind.



Immer und überall

Mit der App und Biquanda Cloud buchen Sie Ihre Zeiten jederzeit online ins System, auch mobil. Ganz einfach.



Abrechenbar

Stellen Sie Ihren Kunden die Projektzeiten transparent in Rechnung. Der Rechnungsprozess ist vollintegriert.

Vorteile



Ob in der Desktop-Anwendung oder in der App: die **Zeiterfassung** mit Biquanda ist denkbar einfach. Sie ziehen Ihre Projekte in den Kalender und vervollständigen den Zeiteintrag mit Notizen. Ein **Workflow** zur Freigabe und Prüfung, sowie konfigurierbare **Prüfungen**, stellen eine gute Qualität der Zeiterfassungsdaten sicher.

- Grafische Bearbeitung
- Transparentes Abrechnen von Leistungen
- Zeiterfassung per App und Cloud
- Vollautomatischer Prüflauf
- Umfangreiche Berichte
- Optionaler Freigabeprozess
- Leistungsstarkes Berechtigungskonzept
- Einfache Integration von Zeiterfassungsterminals

Reisekostenerfassung

Automatische Berechnung der Pauschalen

Typ	Datum	Nummer	Beschreibung	Belegart	Menge	Einzelpreis Brutto (€)	Betrag Netto (€)	Betrag Brutto (€)	Erstattbarer Betrag (€)
11	10.05.2021	1	Vertriebshaus Nord	Verpflegungspauschale (An- und Abreisetag)	1,00	14,00	14,00	14,00	
11	11.05.2021	2	Vertriebshaus Nord	Verpflegungspauschale	1,00	22,40	22,40	22,40	
11	12.05.2021	3	Vertriebshaus Nord	Verpflegungspauschale	1,00	22,40	22,40	22,40	
11	13.05.2021	4	Vertriebshaus Nord	Verpflegungspauschale	1,00	22,40	22,40	22,40	
11	14.05.2021	5	Vertriebshaus Nord	Verpflegungspauschale (An- und Abreisetag)	1,00	8,40	8,40	8,40	
11	14.05.2021	6	Hotelrechnung	Beleg	4,00	120,00	403,36	480,00	
11	20.05.2021	7	Bewirtung Herr Schulze, Frau König	Beleg	1,00	75,00	70,09	75,00	



Gesetzeskonform

Durch den Reiseassistent und unsere Updates der Reisekostenpauschalen sind Sie gesetzlich auf der sicheren Seite.



100% Digital

Bringen Sie Ihre Belege mit der App direkt ins System und hängen Sie diese Ihren Spesenabrechnungen an. Es ist kein Papier notwendig.



Prozesstreu

Machen Sie kurzen Prozess mit Ihren Spesenabrechnungen. Alle wichtigen Genehmigungsschritte werden berücksichtigt.



Sofort ausbezahlt

Mit der Sepa-Schnittstelle zahlen Sie die Reisekosten schnell und bequem über Ihr Onlinebanking aus.

Vorteile

- Effizientes Belegmanagement durch Zuweisung von Dokumenten und Rechnungen zur entsprechenden Spesenabrechnung
- Assistent für Dienstreisen
- Belege über App einscannbar
- Belegarten & Pauschalen individuell anpassbar
- SEPA-Export für Überweisungen
- Weitere starke Auswertungen und Exporte
- Reisekosten weiter verrechenbar
- Vereinfachung der Buchhaltung



Die Erfassung und Bearbeitung von **Reisekostenabrechnungen** kann sehr zeitaufwändig sein – muss es aber nicht! Biquanda unterstützt den User bei der **Erfassung** durch die **automatische Berechnung** der Verpflegungspauschalen und einem hinterlegten Workflow zur Prüfung. Für abgerechnete und geprüfte Reisekostenabrechnung kann einfach eine **SEPA-Überweisungsdatei** erstellt werden. Unser leistungsfähiger Excel-Export liefert die Grundlage für Ihre Buchhaltung, inkl. Sachkonto pro Belegart.

www.biquanda.com

+49 6233 6000-6 40 | sales@biquanda.com | Dürkheimer Straße 130 D-67227 Frankenthal

MitarbeiterCenter

Keine Diskussionen mehr zum Urlaub und den Überstunden

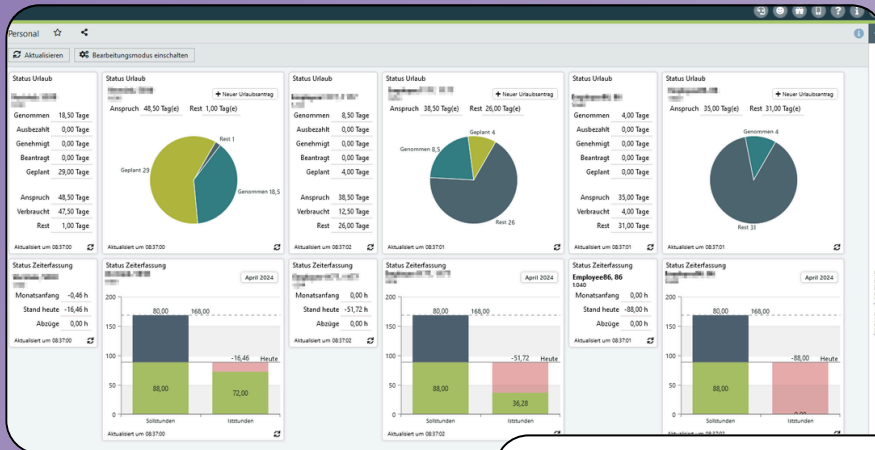

Dashboard

Auswertung
Verlauf Urlaub

Verlauf Urlaub									
Name		Peachum, Jonathan Jeremiah		Personalnummer		007			
Zeitraum		Uneingeschränkt							
Urlaubsanspruch		Genehmigt		Genommen		Anspruch nach		Bemerkung	
Neu	Vor Antrag	Von	Bis	Tage	Von	Bis	Tage		
	33,0	08.04.2024	12.04.2024	5,0	08.04.2024	12.04.2024	5,0	28,0	
	38,0	15.01.2024	19.01.2024	5,0	15.01.2024	19.01.2024	5,0	33,0	
	42,0	08.01.2024	11.01.2024	4,0	08.01.2024	11.01.2024	4,0	38,0	
	30,0	12,0						42,0	Urlaub 01.2024



Klare Workflows

Durch verständliche Abläufe bringen Sie Sicherheit in Ihre Genehmigungsprozesse. Sauber, klar und strukturiert. Zu jeder Zeit.



Transparente Prozesse

Alle Änderungen der Antragsstellung werden automatisch klar dokumentiert. Jeder Beteiligte kann sie jederzeit einsehen.



In Echtzeit

Automatische Anpassungen durch die Anträge geschehen immer sofort. Somit können Sie umgehend darauf reagieren. Immer ein Schritt voraus.



Immer korrekt

Durch systemseitige Unterstützung werden Eingaben sinnvoll geprüft und so Fehler im Ursprung verhindert. Entlastung für alle.

Vorteile

- Flexible Personalverwaltung
- Urlaub und Zeitausgleich transparent organisierbar
- Zeitersparnis durch digitale Auszahlungsanträge
- Fehlerfreie Auszahlungen



Mithilfe unserer verschiedenen **Anträge** und **HR-Workflows** für alle Belange verlieren Sie nie den Überblick über Urlaube, Überstunden, Reisen oder Arbeitszeiten. Übersichtliche **Auswertungen** zu Urlaubs- und Stundenhistorie, sowie Anträge auf Abwesenheit und Auszahlungen unterstützen Sie im Personalmanagement.

Projektcontrolling

Den genauen Stand Ihrer Projekte immer im Blick

Projektkostenplanung

		Okt 2022 - Okt 2022				Nov 2022				Dez 2022			
Mitarbeiter	Tätigkeit	h	€ ohne	€ mit	PK €	h	€ ohne	€ mit	PK €	h	€ ohne	€ mit	PK €
Planung													
Alvick, Julia	Dokumentation	140	0	0	0	72	0	0	0	68	0	0	0
Alvick, Franz	Dokumentation	12	0	0	0	12	0	0	0	45	2.016	3.024	0
Alvick, Philipp	Entwicklung Modul 1	178	8.064	12.096	0	134	6.048	9.072	0	77	1.920	2.880	0
Alvick, Philipp	Entwicklung Modul 2	0	0	0	0	101	2.520	3.780	0	109	4.202	6.303	0
Alvick, Philipp	Entwicklung Modul 2	212	8.480	12.720	0	103	4.128	6.192	0	83	3.744	5.242	0
Alvick, Philipp	Entwicklung Modul 2	218	8.792	13.190	0	128	5.760	8.640	0	83	3.744	5.242	0
Summe		658	25.376	40.186	0	528	17.440	26.184	0	387	12.882	17.476	0
Bestellungen (geplant)													
Entwicklungen / Softwarelizenzen			25.000	25.000									
Einrichtung / Hardware-Ausstattung			17.000	17.000									
Summe			42.000	42.000	0				0				
Bestellungen (bestätigt)													
Entwicklungen / Softwarelizenzen			10.000	10.000									
Summe			10.000	10.000	0				0				

Projektkostenkalkulation

	Umsatz	Kosten	Ergebnis	Rendite
Mitarbeiterstunden		9.000,00 h		
Personal		370.000,00 €		
Gemeinkosten		50,00 %		
Personal Gesamt		555.000,00 €		
Fremdkosten		30.000,00 €		
Sonstiges		30.000,00 €		
Summe Kalkulation	900.000,00 €	585.000,00 €	315.000,00 €	35,00 %
Summe Ist-Werte	0,00 €	1.718,49 €	-1.718,49 €	-100,00 %
Summe Plan-Werte	13.331,40 €	35.143,20 €	-21.811,80 €	-163,61 %
Summe Ist- und Plan-Werte	13.331,40 €	36.861,69 €	-23.530,29 €	-176,50 %
Differenz zur Kalkulation	886.668,60 €	548.138,31 €	338.530,29 €	38,18 %

Tätigkeiten (Kosten)

Tätigkeit	Mitarbeiterstunden	Personalkosten [€]	Gemeinkosten [%]	Fremdkosten [€]	Sonstige Kosten [€]
Dokumentation	500	20.000	50	0	0
Entwicklung Modul 1	4.500	180.000	50	0	30.000
Entwicklung Modul 2	2.000	80.000	50	0	0
Produktmanagement	1.000	50.000	50	0	0
Summe	8.000	320.000	50	0	30.000

Übersichtlich

Von Kalkulation, über Planung bis zum Projektabschluss. Verlieren Sie nie den Überblick.

Wertsteigernd

Erkennen Sie frühzeitig Ausreißer oder fördern Sie gut laufende Projekte, um ein maximales Projektergebnis zu erzielen.

Detailgenau

Ob nur Basisinformationen oder exakte Planung eines Projektes inklusive aller Tätigkeiten. Sie bestimmen.

Zukunfts-sicher

Digitale Rechnungsprozesse sorgen für Ordnung und ein transparentes, papierloses Rechnungswesen.

Vorteile

- Übersichtliche Kostenplanung mit Ordnung
- Nachvollziehbare Projektkalkulation
- Grafisches Dashboard
- Individuelle Projektstruktur
- Verwaltung eingehender Rechnungen
- Benachrichtigung bei Termin/Fälligkeitsdatum von Bestellungen
- SEPA-Export für Überweisungen

Mit Biquanda können Sie sich jederzeit über den **aktuellen Stand** Ihrer Projekte informieren. Da die **Projektkostenplanung** oftmals ein Schwachpunkt im Projektcontrolling ist, haben wir in Biquanda eine separate Ansicht, in der der Projektleiter effektiv sein Projekt planen kann.

RechnungsCenter

Projekte einfach abrechnen

Projektanrechnung

Rechnungspositionen

Typ	Positionsnummer	Beschreibung	Projekt	Menge	Einheit	Einzelpreis [EUR]	Netto
001		Softwarewartung	Support und Hotline	12,0000	Mon	1,050,00	
002		Customizing	Support und Hotline	8,0000	Stunde(n)	110,00	
003		Anfahrt Düsseldorf	Support und Hotline	265,0000	Kilometer	0,35	
004		Zwischensumme	Support und Hotline				



Klar auf den Punkt

Mit flexibel konfigurierbaren Rechnungslisten haben Sie einen klaren Überblick zum Status Ihrer offenen Posten und Rechnungen.



Alles automatisch

Mit den in Biquanda gepflegten Zeiten lassen sich schnell und unkompliziert Leistungen abrechnen.



Reporting satt

Wissen Sie stets, wie ihr Cashflow ist. Mit den Berichten und dem Excel-Export haben Sie den vollen Überblick.



Digitalisiert

Digitale Rechnungsprozesse sorgen für Ordnung und ein transparentes, papierloses Rechnungswesen.

Vorteile

- Bereit für die XRechnung
- Detaillierte Rechnungspositionen
- Abrechnung nach Aufwand
- Zentrale Kontaktpflege
- Individuelle Kontaktpflege
- Automatischer Abrechnungsbericht
- Meldungen bezüglich Rechnungsstatus
- Transparente Änderungshistorie



Biquanda unterstützt Sie optimal in Ihren Rechnungsprozessen! Von der **Rechnungsplanung**, über die **Rechnungslegung** (inkl. XRechnung) und den offenen **Postenliste** bis hin zur **Protokollierung** der Zahlungseingänge ist Biquanda Ihr Rechnungshelfer. Bei Abrechnungen nach Aufwand, können Sie direkt auf die erfassten Leistungen zur Rechnungslegung zugreifen.

Kapazitätsplanung

Damit Sie wissen, wie Ihre Mitarbeiter verplant sind

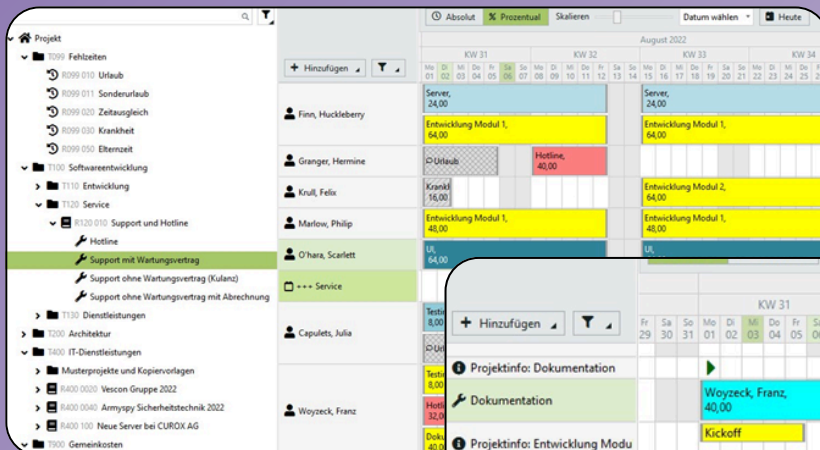

Mitarbeiterbezogene Ansicht

Projekt-
bezogene Ansicht

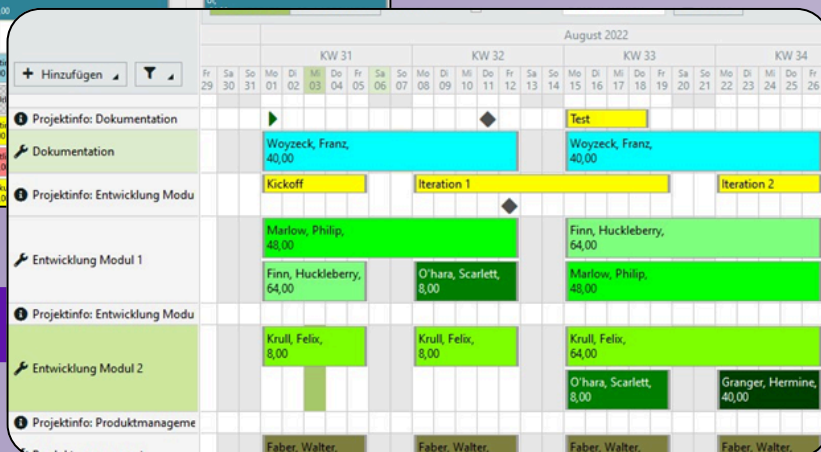

Alles im Blick

Behalten Sie immer den Überblick über Ihre Ressourcen und deren Kapazitäten und Auslastung. Planen, wie die Profis.



Volle Kontrolle

Informationen der geplanten Projekte und Tätigkeiten lassen sich vollständig auswerten. Abweichungen sofort erkennbar.



Benutzer- freundlich

Planungsbalken können durch Drag n Drop blitzschnell eingetragen werden. Unattraktive Planungslisten waren gestern.



Gemeinsam arbeiten

Ausdrucken gehört der Vergangenheit an. Teilen Sie ihre Planungsansichten mit Kollegen und bleiben Sie immer up-to-date.

Vorteile

- Intuitive visuelle Bearbeitung
- Projektstart, -ende und Meilensteine stets im Blick
- Abwesenheiten & Engpässe sofort erkennbar
- Visuelle Darstellung der Auslastung
- Smarte Reports
- Planungsansichten für andere Mitarbeiter freigeben
- Kapazitätsplanung auch per App lesbar



Haben Sie noch freie **Kapazitäten** für den nächsten Auftrag? Und wie tangiert die **Urlaubsplanungen** Ihrer Mitarbeiter die Abwicklung? Mit der **Kapazitätsplanung** haben Sie die aktuelle **Auslastungssituation** Ihrer Mitarbeiter immer im Blick. Die Planungsansichten können wahlweise mitarbeiter- oder projektorientiert angelegt werden.

Liquiditätsplanung

Alle Ein- und Ausgaben im Blick



Ansichten: Liquiditätsplan

Projektfiler: TestSupport

Es wurden active Vorgänge mit einem Fälligkeitsdatum in der Vergangenheit gefunden. Das Fälligkeitsdatum in diesen Vorgängen kann automatisch über die Funktion 'Teiligkeit anpassen' aktualisiert werden.

Datum	Name	Debitur		Kreditur		Plan	Ist	Plan	Ist
		Plan	Ist	Plan	Ist				
03.05.2023									
15.05.2023	Notenbooks für Sekretariat (Zelt GmbH)			14,28					-1.584,94
23.05.2023	GEZ-Gebühren (Staatslotteriekasse Bayern in Landshut)			152,94				456,46	
31.05.2023	Kreditkarte			1.500,00				-2.156,48	
01.06.2023	Abrechnung Saas (SIEMENS AG)							279,65	-1.979,15
09.06.2023	Leistungsberechnung Projekt R223102 (SIEMENS AG)								55.140,85
30.06.2023	Abrechnung Saas (SIEMENS AG)								54.837,52
01.07.2023	Abrechnung Saas (SIEMENS AG)								55.294,48
30.06.2023									

Ziehen Sie Spalten hierhin, um danach zu gruppieren

Gesellschaft	Name	Plan	Ist
Telekom Deutschland GmbH	Handyvertrag Vodafone	23,68	
Telekom Deutschland GmbH	Mobilefunkvertrag T-Mobile	41,65	

Cash-Flow

Wiederkehrende
Dauerrechnungen

Vertrag: Nr. 1234423

Vertragsdatum: 16.03.2023

Gemeinkosten: Projekt

Zuschlag [%]:

Fälligkeit: Jahr

Netto: 1.350,00 €

MwSt: 19,00 %

Bruttobetrag: 1.606,50 €

Zahlungstyp: Dauerauftrag

Konto: Commerzbank / DE185454003302799

Verbuchung: 30 Tage

Steuerschlüssel: 999

SoLi-Konto: S19877

Haben-Konto: S11001

Speichern und Schließen



Kontrolliert

Behalten Sie jederzeit den Überblick über Ihre Finanzen und steuern Sie Ihre Liquidität präzise. Ganz einfach und übersichtlich.



Engpassfrei

Vermeiden Sie vorausschauend Liquiditätsengpässe und behalten Sie die Handlungsfähigkeit Ihres Unternehmens bei.



Optimierte Cash-Flows

Planen Sie Ihre Cash-Flows effizient und optimieren Sie Ihre Liquiditätsreserven mit Biquanda im Handumdrehen.



Effektivität steigern

Optimieren Sie Ihre Liquidität und verbessern Sie Ihre gesamten Geschäftsprozesse. Schnell und zuverlässig.

Vorteile

- Cash-Flow mit Übersicht
- Wiederkehrende Dauerrechnungen
- Effiziente & intuitive Liquiditätspflege
- Umfangreicher Export
- Individuelle Ansichten



In einer speziellen Liquiditätsansicht stellen wir alle **Ein- und Ausgangsrechnungen** zu ihrem Fälligkeitsdatum dar und errechnen einen **virtuellen Kontostand**. Behalten Sie jederzeit den Überblick über Ihre Liquidität und vermeiden Sie so frühzeitig Engpässe. Das Optimieren Ihres finanziellen **Cash-Flows** war noch nie so einfach.

Budgetplanung

Volle Transparenz und Kostenkontrolle

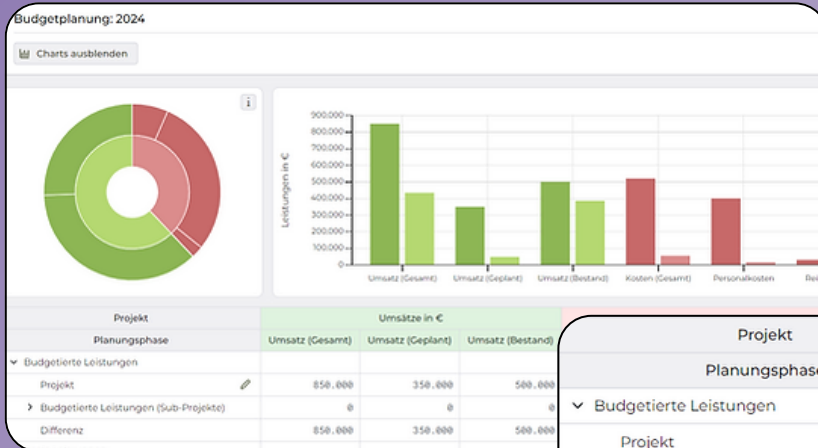

Charts

Soll-Ist-Vergleich

Projekt	Umsätze in €	
Planungsphase	Umsatz (Gesamt)	Umsatz (Geplant)
▼ Budgetierte Leistungen		
Projekt	850.000	350.000
► Budgetierte Leistungen (Sub-Projekte)	0	
Differenz	850.000	350.000
▼ Reale Leistungen		
Plan-Daten	344.778	48.000
Ist-Daten	89.397	
Gesamtbetrag	434.175	48.000
Abweichung vom Budget	415.825	302.000



Strategischer Vorteil

Behalten Sie jederzeit den Überblick über Ihre Finanzen und steuern Sie Ihre Liquidität präzise. Ganz einfach und übersichtlich.



Kostenkontrolle

Vermeiden Sie vorausschauend Liquiditätsengpässe und behalten Sie die Handlungsfähigkeit Ihres Unternehmens bei.



Anpassungsfähig

Planen Sie Ihre Cash-Flows effizient und optimieren Sie Ihre Liquiditätsreserven mit Biquanda im Handumdrehen.



Budgetierungsmodelle

Optimieren Sie Ihre Liquidität und verbessern Sie Ihre gesamten Geschäftsprozesse. Schnell und zuverlässig.

Vorteile

- Planung auf verschiedenen Ebenen
- Soll-Ist-Vergleich
- Übersichtliche Charts
- Flexible Budgetierung
- Import von bestehenden Kalkulationsdaten
- Einfache Erfassung
- Budgetberechtigungen je nach Organisationsstruktur



Planen und überwachen Sie das Budget für Ihr Unternehmen, Abteilungen oder Projekte. Übersichtliche **Charts** und Online-Auswertungen zeigen Ihnen sofort, ob Sie im **Budgetrahmen** bleiben. Legen Sie Budgets für Umsätze, Personalkosten, Reisekosten, Gemeinkosten und andere Ausgaben fest. Vergleichen Sie **geplante Budgets** mit aktuellen **Ist-Daten** und reagieren Sie schnell, wenn Grenzen erreicht werden.

AuswertungsCenter

Wenn die Daten weiterverarbeitet werden müssen



161	Peachum	Jonathan Jeremiah	007	17.01.2024	12:17	4,00	16:17	Neukunden Firma 123
162	Peachum	Jonathan Jeremiah	007	26.01.2024	07:47	4,00	11:47	Vertrieb Region Asien
163	Peachum	Jonathan Jeremiah	007	30.01.2024	08:41	4,00	12:41	Vertrieb Firma XY
164	Peachum	Jonathan Jeremiah	007	07.02.2024	08:45	4,00	12:45	
165	Peachum	Jonathan Jeremiah	007	27.02.2024	11:48	4,00	15:48	Vor Ort
166	Peachum	Jonathan Jeremiah	007	16.01.2024	07:46	4,00	11:46	Bestandskunden Firma XY
167	Peachum	Jonathan Jeremiah	007	24.01.2024	12:16	4,00	16:16	Bestandskunden Land XY
168	Peachum	Jonathan Jeremiah	007	19.02.2024	07:11	4,00	11:11	
169	Peachum	Jonathan Jeremiah	007	19.02.2024	11:41	4,00	15:41	
170	Peachum	Jonathan Jeremiah	007	22.01.2024	12:13	4,00	16:13	Eigene Webseite
171	Peachum	Jonathan Jeremiah	007	12.02.2024	13:12	4,00	17:12	
172	Peachum	Jonathan Jeremiah	007	15.02.2024	13:30	4,10	17:36	Abrechnung XY
173	Peachum	Jonathan Jeremiah	007	22.02.2024	07:46	4,00	11:46	
174	Peachum	Jonathan Jeremiah	007	22.02.2024	12:16	4,00	16:16	
175	Peachum	Jonathan Jeremiah	007	08.01.2024	08:10	4,00	12:10	Facebook
176	Peachum	Jonathan Jeremiah	007	08.01.2024	12:40	4,00	16:40	Instagram
177	Peachum	Jonathan Jeremiah	007	02.02.2024	08:30	4,00	12:30	
178	Peachum	Jonathan Jeremiah	007	15.02.2024	10:47	2,00	12:47	
179	Peachum	Jonathan Jeremiah	007	05.01.2024	14:19	4,00	18:19	Mail X1

Zeiterfassung
(Excel)

Projektkosten pro Monat									
Vorschau									
Auswertung...	Bezeichnung (Projekt)	Projektnummer (Projekt)	Stunden (St)	Kosten Stunden (St - ohne GMD)	Kosten Stunden (St - mit GMD)	Faktorkosten (St)	Eingangsrechnung (St - mit GMD)		
Januar 2022	Main - Version 2.01	R110 010							
Januar 2022	Support und Hotline	R120 010							
Januar 2022	Marketing	R190 060							
Januar 2022	Vertrieb	R190 050	0,73	57,35	80,08				
Januar 2022	Marketing	R190 060	0,93	72,65	101,93				
Januar 2022	Vescon Gruppe 2022	R400 0020	2,35	171,60	240,34				
Januar 2022	Neue Server bei CUROX AG	R400 100	2,70	210,60	294,64				
Januar 2022	Armyspy Sicherheitstechnik 2022	R400 0040	2,08	162,50	227,30				
Februar 2022	Main - Version 2.01	R110 010							
Februar 2022	Marketing	R190 060							
Februar 2022	Allgemeine Verwaltung	R190 010	2,13	166,40	232,96				
Februar 2022	Vertrieb	R190 050	1,30	101,40	141,96				
Februar 2022	Marketing	R190 060	1,37	106,60	149,24				
Februar 2022	Vescon Gruppe 2022	R400 0020	5,42	422,50	591,50				
Februar 2022	Neue Server bei CUROX AG	R400 100	2,45	191,10	267,54				
Februar 2022	Armyspy Sicherheitstechnik 2022	R400 0040	6,35	495,30	693,42				
März 2022	Main - Version 2.01	R110 010							
April 2022									

Projektkosten
pro Monat

Leistungs-
nachweis (Excel)

Name (Mitarbeiter)	Bezeichnung (Projekt)	Projektnummer (Projekt)	Bezeichnung (Tätigkeit)	Datum	Von	Dauer_h.	Tätigkeitsbeschreibung
oom	Urlaub	R099 010		03.01.2022	00:00	8,00	
bloom	Urlaub	R099 010		04.01.2022	00:00	8,00	
bloom	Urlaub	R099 010		05.01.2022	00:00	8,00	
bloom	Urlaub	R099 010		06.01.2022	00:00	8,00	
bloom	Urlaub	R099 010		07.01.2022	00:00	8,00	
angstrumpf	Urlaub	R099 010		03.01.2022	00:00	8,00	
angstrumpf	Urlaub	R099 010		04.01.2022	00:00	8,00	
angstrumpf	Urlaub	R099 010		05.01.2022	00:00	8,00	
angstrumpf	Urlaub	R099 010		06.01.2022	00:00	8,00	
angstrumpf	Urlaub	R099 010		07.01.2022	00:00	8,00	
bloom	Vertrieb	R190 050		31.01.2022	11:09	0,73	Angebotsbearbeitung Neukunde
bloom	Marketing	R190 060		31.01.2022	16:40	0,93	
bloom	Neue Server bei CUROX AG	R400 100		31.01.2022	08:27	2,70	Klärung Anforderungen neuer Server
bloom	Armyspy Sicherheitstechnik 2022	R400 0040		31.01.2022	12:36	1,28	Server-Logs
bloom	Armyspy Sicherheitstechnik 2022	R400 0040		31.01.2022	14:06	0,20	Einrichtung
bloom	Vescon Gruppe 2022	R400 0020		31.01.2022	14:18	0,60	
bloom	Vescon Gruppe 2022	R400 0020		31.01.2022	15:10	1,47	Server
bloom	Vescon Gruppe 2022	R400 0020		31.01.2022	08:12	0,25	User-Support Fr. Mayer Drucker
oom	Vescon Gruppe 2022	R400 0020		31.01.2022	13:53	0,22	User kann sich nicht anmelden
oom	Vescon Gruppe 2022	R400 0020		31.01.2022	14:54	0,37	

Vorteile

- Export auch in bereits bestehende Excel Dokumente
- Integration in andere Systeme die das Excel Format unterstützen
- Wiederverwendbarkeit von Berichten
- Teilen von Filtern

Unser leistungsstarker und flexibler **AuswertungsCenter** kommt immer dann zum Einsatz, wenn die Daten **weiter verarbeitet** werden sollen oder die Standardauswertungen an ihre Grenzen stoßen. So lassen sich nahezu alle **Daten** mit Bezug auf Projekte, Mitarbeiter und Zeiträume abfragen. Um komplexe und wiederkehrende **Reports** nicht jedesmal neu zu definieren, können Sie sich diese abspeichern und auch mit anderen Benutzern teilen.

Schnittstelle zur Personalsbuchhaltung

Daten für die Lohnabrechnung generieren auf Knopfdruck



Konfiguration

Alles neu
+ Neu Bearbeiten X Löschen

Bezeichnung	Lohnartennummer	Zuordnung	Beschreibung
Aushilfslohn Stunden	5004	Arbeitszeitmodell	
Stundenlohn	5009	Arbeitszeitmodell	
Rufbereitschaft	5043	Arbeitszeitmodell	Bonus über Fehlzeitenprojekt
Überstundenausgleich	5205	Arbeitszeitmodell	
Überstundenzuschlag	5050	Zuschlagsmodell	
Sonntagszuschlag 50 %	5100	Zuschlagsmodell	
Feiertagszuschlag 50%	5101	Zuschlagsmodell	
Tages- und Mehrtagesansicht	5103	Zuschlagsmodell	
Samstagszuschlag 25 %	5104	Zuschlagsmodell	
Feiertagszuschlag 125%	5105	Zuschlagsmodell	
Nachtszuschlag 40 %	5106	Zuschlagsmodell	
Feiertagszuschlag 150%	5107	Zuschlagsmodell	
Feiertagszuschlag 100%	5108	Zuschlagsmodell	

Zentrale Verwaltung
aller Lohnarten

Sage &
Excel Integration

Personalsbuchhaltung

Personalsbuchhaltung

Abrechnungselemente: 1. Zeile: Stunden 2. Zeile: Zuschläge 3. Zeile: Zuschläge 4. Zeile: Zuschläge

Mitarbeiter	Mitarbeiter-Nr.	Mitarbeiter	Stunde	Stunde	Lohnart-Nr.	Lohnart-Besch.	Kategorie
4	200	Brown, Leonhard	11,00	5004	Montagslohn	Montagslohn	Proj. Sonstige Zusatz
4	400	Langemann, Pigi	8,00	5004	Montagslohn	Montagslohn	Proj. Sonstige Zusatz
4	401	Heide, Philip	11,00	5004	Montagslohn	Montagslohn	Proj. Sonstige Zusatz
4	402	Offens, Michael	11,00	5004	Montagslohn	Montagslohn	Proj. Sonstige Zusatz
4	403	Reich, Heinrich	9,00	5004	Montagslohn	Montagslohn	Proj. Sonstige Zusatz
4	404	Reich, Peter	9,00	5004	Montagslohn	Montagslohn	Proj. Sonstige Zusatz
4	405	Falken, Walter	8,00	5004	Montagslohn	Montagslohn	Proj. Sonstige Zusatz
4	406	Falken, Walter	8,00	5004	Montagslohn	Montagslohn	Proj. Sonstige Zusatz
4	407	Brown, Leonhard	8,00	5004	Montagslohn	Montagslohn	Proj. Sonstige Zusatz
4	408	Langemann, Pigi	8,00	5004	Montagslohn	Montagslohn	Proj. Sonstige Zusatz
4	409	Heide, Philip	11,14	5004	Montagslohn	Montagslohn	Proj. Sonstige Zusatz
4	410	Offens, Michael	8,15	5004	Montagslohn	Montagslohn	Proj. Sonstige Zusatz
4	411	Reich, Heinrich	8,15	5004	Montagslohn	Montagslohn	Proj. Sonstige Zusatz
4	412	Reich, Peter	8,15	5004	Montagslohn	Montagslohn	Proj. Sonstige Zusatz
4	413	Falken, Walter	11,10	5004	Montagslohn	Montagslohn	Proj. Sonstige Zusatz
4	414	Kohlmann, Michael	17,00	5004	Montagslohn	Montagslohn	Proj. Sonstige Zusatz
4	415	Kohlmann, Michael	17,00	5004	Montagslohn	Montagslohn	Proj. Sonstige Zusatz
4	416	Kohlmann, Michael	17,00	5004	Montagslohn	Montagslohn	Proj. Sonstige Zusatz
4	417	Kohlmann, Michael	17,00	5004	Montagslohn	Montagslohn	Proj. Sonstige Zusatz
4	418	Kohlmann, Michael	17,00	5004	Montagslohn	Montagslohn	Proj. Sonstige Zusatz
4	419	Kohlmann, Michael	17,00	5004	Montagslohn	Montagslohn	Proj. Sonstige Zusatz
4	420	Kohlmann, Michael	17,00	5004	Montagslohn	Montagslohn	Proj. Sonstige Zusatz



Fehlerfrei

Das automatische Auswerten und Zusammenfassen aller für die Lohnbuchhaltung relevanten Daten verhindert Übertragungsfehler.



Flexibel einstellbar

Durch zeitraum-bezogene Einstellungen lassen sich Sachkonten einfach und zugleich flexibel konfigurieren.



Per Knopfdruck

Erzeugen Sie die Buchhaltung für einen Mitarbeiter oder Ihr gesamtes Unternehmen mit einem Klick.



Analyse

Durch das Exportieren nach Excel können Sie die Abrechnungsdaten weitreichend analysieren und weiterverarbeiten.

Vorteile

- Nahtlose Integration
- Fehlerfreie & effiziente Abrechnung
- Zentrale Lohnartenverwaltung
- Präzise Zuschlagsabrechnung
- Transparente Auswertungen
- Zeitersparnis



Entlasten Sie Ihre **HR-Abteilung**, indem Sie Ihre Personalsbuchhaltung nahtlos mit dem ERP-System Biquanda integrieren. Verwalten Sie alle Lohnarten **zentral** und erstellen Sie Abrechnungen für alle Mitarbeitergruppen **effizient** und **fehlerfrei**. Exportieren Sie Abrechnungsdaten direkt nach Excel für umfassende Analysen und Auswertungen. **Vereinfachen** Sie Ihre Lohn- und Gehaltsabrechnung und behalten Sie jederzeit den Überblick.

Adressdatenmanagement

Weil gut gepflegte Kontaktdaten Geld sparen



Kontaktmassendatenbearbeitung

Suchen Ersetzen

Alter Wert	Neuer Wert
Dürkheimer Straße 130	Dürkheimer Straße 130
Dürkheimer Straße 130	Dürkheimer Straße 130
Hermannstraße 19	Hermannstraße 19
Mohrenstraße 96	Mohrenstraße 96
Konstanzer Strasse 5	Konstanzer Strasse 5
Luetzowplatz 52	Luetzowplatz 52
Hochstraße 61	Hochstraße 61
Wallstraße 80	Wallstraße 80
Luckenwalder Strasse 62	Luckenwalder Strasse 62
Chausseestr. 34	Chausseestr. 34
Landhausstraße 71	Landhausstraße 71
Augsburger Straße 43	Augsburger Straße 43

Kontakt Massendaten-
bearbeitung

Konfiguration des
automatischen Prüflaufs

Configuration

Alle Kontakte werden automatisch jede 15 Minuten auf Redundanzen geprüft.

+ Neu ☒ Öffnen ☐ Löschen

Redundanzprüfung

Prüfung 1

Anrede gleich

Nachname gleich

Vorname gleich

Prüfung 2

Nachname gleich

Vorname gleich

Prüfung 1

+ Kriterium hinzufügen X Letztes Kriterium löschen

Anrede Feld gleich Operator

Nachname Feld gleich Operator

Vorname Feld gleich Operator

Firma Feld leer Operator

Speichern und schließen Schließen

Änderungen im Griff

Die Änderungsverfolgung sorgt für eine optimale Datenqualität und verhindert falsche Adressdaten.

Redundanzen adé

Mit der intelligenten Redundanzerkennung ist endlich Schluss mit doppelten Kontakten. Sauber, schnell und effektiv.

Schnell durchstarten

Adressdaten können ganz einfach aus Outlook importiert werden. Lästiges, händisches Einpflegen ist nicht nötig.

Verlässliche Quelle

Inkonsistente Daten gehören der Vergangenheit an. Mit der CardDav-Synchronisation halten Sie Ihre Daten auf einem Stand.

Vorteile

- Zentrale Kontaktpflege
- Massенbearbeitung
- Eindeutige Zuordnung von Kontakten
- Automatische Redundanzprüfung mit intuitiven Entscheidungsmöglichkeiten
- Flexible Änderungsverfolgung mit Versionierung
- Einfacher Import und Export von Kontaktdaten in gängige Formate

Gut **gepflegte Adressdaten** sparen Zeit und Geld. Mit Werkzeugen, um **Massendaten** schnell zu überarbeiten (z.B. bei Umfirmierungen), der Definition eines **Änderungsworkflows** oder flexible Prüfungen zur Erkennung von doppelten Kontakten, haben Sie auch bei vielen Adressdaten die **Qualität** stets im Griff und z.B. weniger Rückläufer bei Ihren Rechnungen.

Kontaktsynchronisierung

Einen Kontaktdatensatz in mehreren Systemen nutzen



Status	Anrede	Vorname	Nachname	Firma	Abteilung	Position	Telefon	Strasse	PLZ	Sta...	Land	E-Mail
AKtiv	Frau	Ursula	Herr	dayup Nachrichten GmbH			+49 2231 97 53 66	Pasewalker Straße 34	75180	Flörsheim O	Deutschland	Ursula.Herr
AKtiv	Frau	Annett	Wider	dayup Nachrichten GmbH			+49 851 26 69 88	Albrechtstrasse 25	94003	Passau	Deutschland	Annett.Herr
AKtiv	Frau	Sandra	Eberhardt	dayup Nachrichten GmbH			+49 5208 95 29 65	Ruhdamm 87	32108	Bad Salzuflen	Deutschland	Sandra.Herr
AKtiv	Frau	Leah	Albrand	dayup Nachrichten GmbH			+49 2623 71 37 01	Guttenbergstrasse 45	47589	Uden	Deutschland	Leah.Herr
AKtiv	Frau	Anne	Müller	dayup Nachrichten GmbH			+49 8623 41 30 18	Keller Strasse 25	84514	Garching	Deutschland	Anne.Herr
AKtiv	Frau	Lena	Schaefer	dayup Nachrichten GmbH			+49 341 41 45 82	Freundstr. Allee 69	04157	Leipzig	Deutschland	Lena.Herr
AKtiv	Herr	Ulrich	Vogler	dayup Nachrichten GmbH			+49 6502 19 40 74	Budapester Strasse 65	54340	Bekand	Deutschland	Ulrich.Herr
AKtiv	Herr	Thorsten	Walter	dayup Nachrichten GmbH			+49 4121 15 47 62	Inge Beisheim Platz 76	23504	Elmhorn	Deutschland	Thorsten.Herr
AKtiv	Herr	Christian	Burger	dayup Nachrichten GmbH			+49 6542 26 95 38	Ambscher Strasse 71	56558	Belg	Deutschland	Christian.Herr
AKtiv	Herr	Leon	Finke	dayup Nachrichten GmbH			+49 6557 19 16 53	Alber Wial 87	97957	Wartmann	Deutschland	Leon.Herr
AKtiv	Herr	Leon	Bohm	dayup Nachrichten GmbH			+49 8157 65 42 72	Prager Str 16	82327	Tutzing	Deutschland	Leon.Herr
AKtiv	Frau	Brigitte	Mauer	einvo und zweigels Marketing GmbH			+49 711 17 81 82	Ollenhauer Str. 5	70193	Stuttgart No	Deutschland	Brigitte.Herr
AKtiv	Frau	Anja	Bayer	einvo und zweigels Marketing GmbH			+49 2626 27 82 36	Steinkorner Strasse 3	56244	Goddert	Deutschland	Anja.Herr
AKtiv	Frau	Birgit	Vogt	einvo und zweigels Marketing GmbH			+49 7231 19 28 06	Pasewalker Strasse 2	75201			
AKtiv	Frau	Anne	Keller	einvo und zweigels Marketing GmbH			+49 201 78 86 95	Jensen Strasse 12				
AKtiv	Frau	Kristin	Finke	einvo und zweigels Marketing GmbH			+49 6425 44 88 84	Guentherstrasse 71				
AKtiv	Frau	Annett	Erichmann	einvo und zweigels Marketing GmbH			+49 6864 64 00 24	Häufelstrasse 172				
AKtiv	Frau	Mandy	Beier	einvo und zweigels Marketing GmbH			+49 17 36 30	Börschinger Str. 41				
AKtiv	Frau	Leah	Bayer	einvo und zweigels Marketing GmbH			+49 2162 26 01 30	Fischelstrasse 32				
AKtiv	Frau	Claudia	Huber	einvo und zweigels Marketing GmbH			+49 34206 90 50	Hochschulchaussee 7				
AKtiv	Frau	Kerstin	Barth	einvo und zweigels Marketing GmbH			+49 9603 33 12 01	Bornheimstrasse 23				
AKtiv	Herr	Jonas	Sandt	einvo und zweigels Marketing GmbH			+49 9821 96 05 19	Kirchallee 87				
AKtiv	Herr	Eric	Probst	einvo und zweigels Marketing GmbH			+49 7805 75 36	Bleibstrasse 34				
AKtiv	Herr	Marko	Hoch	einvo und zweigels Marketing GmbH			+49 521 11 22 32	Leipziger Strasse 54				
AKtiv	Herr	David	Schneider	einvo und zweigels Marketing GmbH			+49 5233 93 87 84	Bleibstrasse 71				
AKtiv	Herr	Alexander	Jungen	einvo und zweigels Marketing GmbH			+49 6207 88 86 76	Schneckenstrasse 80				

Kontakt-
liste

Unterstützte Sys-
teme (über CardDav)



Synchronisierung über CardDav

Sie möchten Ihre in Biquanda verwalteten Kontakte und Adressen auch in Microsoft Outlook, Ihrem Android/iOS-Smartphone oder Ihrer Telefonanlage (z.B.: AVM Fritz!Box) nutzen?

Mit unserer CardDav-Schnittstelle richten Sie im Handumdrehen eine automatische Synchronisierung ein.

Outlook-Import

Um Ihre bereits vorhandenen Kontakte aus Outlook in Biquanda nutzen und verwalten zu können, bieten wir eine direkte Integration mit Outlook an

Excel-Import und -Export

Per Excel-Import lassen sich Kontakte importieren. Per -Export können Sie zum Beispiel individuelle Serienbriefe, -Mailings oder ähnliches erzeugen.

Vorteile

- Konsistenz der Adressdaten
- Mobilität und Zugänglichkeit
- Reduzierung von Doppelerfassung
- Sicherstellung der Datenqualität
- Nahtlose Aktualisierung

Wie viele Kontaktdatenbanken gibt es bei Ihnen? Und wie halten Sie die Kontakte in den unterschiedlichen Systemen aktuell? Mit Biquanda haben Sie eine **zentrale Kontaktdatenbank** mit automatischer Verteilung in andere Systeme über CalDav. So sind Ihre Adressdaten immer auf gleichen Stand. Bleiben Sie auf all Ihren Endgeräten mit einer gepflegten Kontaktbasis **synchron und aktuell!**

Integrationen & Schnittstellen



Single Sign-on

Ihre Mitarbeiter nutzen für die Anmeldung an Biquanda einfach Ihren bestehenden **SSO-Login**. Dies bietet mehr Sicherheit und Komfort. Biquanda bietet eine universelle **OAuth-Schnittstelle** zu Providern, wie **Microsoft Entra ID** (ehem. Azure Active Directory), **Google** und vielen weiteren. Sie konfigurieren einfach die OAuth-App bei Ihrem Provider und aktivieren die Verbindung in Biquanda.



Webbasierte API-Schnittstelle

Biquanda bietet eine **GraphQL-API-Schnittstelle** für flexible Datenintegration in bestehende Systeme. Mit zahlreichen Bibliotheken für verschiedene **Programmiersprachen** wird der Zugriff noch einfacher. Biquanda ermöglicht außerdem die Nutzung von **Webhooks**, um automatisch auf Aktionen wie Mitarbeiteranlage oder Aufgabenstatusänderungen zu reagieren, indem relevante Daten über eine vordefinierte **URL** gesendet werden.

Kontaktieren Sie uns, um herauszufinden ob sich Ihre Systeme über die offene API-Schnittstelle verbinden lassen.



Finanzbuchhaltung & Steuerberater

Binden Sie Ihr **Buchhaltungssystem** an Biquanda an, um eine fehleranfällige und zeitraubende manuelle Übertragung von Buchungsinformationen zu vermeiden. Nutzen Sie für eine einfache Weitergabe der Rechnungen an Ihr Buchhaltungssystem oder Ihren Steuerberater einfach unsere **Datev-Schnittstelle**. Alle notwendigen Buchungsinformationen mit Sachkonten, uvm. werden auf Knopfdruck im **Datev-Format** bereitgestellt.



Vernetzte Systeme

Verbinden Sie Ihre Anwendungen nahtlos. Unsere Schnittstellen ermöglichen eine harmonische Integration. Einfach und effektiv.



Datenharmonisierung

Synchronisieren Sie Ihre Datenquellen. Mit unseren APIs ist ein einheitlicher Datenfluss gesichert. Zuverlässig und konsistent.



Flexibilität gewinnen

Erweitern Sie Ihre Geschäftsfähigkeiten. Anpassbare Integrationen unterstützen Ihr Wachstum. Agil und skalierbar.



Automatisierte Prozesse

Beschleunigen Sie Ihre Arbeitsabläufe durch Automatisierung. Integrierte Systeme. Leistungsstark und zeitsparend.

Zusatzmodul: Zeiterfassungsterminals



Dieses Zusatzmodul besteht aus einem Schnittstellenprogramm zur **Übertragung** der **Kommen-** und **Gehen-** Zeiten nach Biquanda und einem zugehörigen **Zeiterfassungsterminal**.



Erfasste Kommen- & Gehen-Zeiten in der Tagesansicht von Biquanda

Mi. 14.02.2024

5	
6	
7	
8	
9	
10	
11	
12	
13	
14	
15	
16	



Wir arbeiten eng mit unserem langjährigen Partner Datafox zusammen, um allen Mitarbeitern das einfache Ein- und Ausstecken beim Gang ins Büro zu ermöglichen. Wir verwenden dabei das Terminal EVO 3.5 Pure. Jeder Mitarbeiter erhält einen individuellen Transponder-Chip. Die Kommen- und Gehen-Zeiten werden automatisch von der Stechuhr in die Zeiterfassung des Mitarbeiters übertragen. Es ist außerdem möglich über die Biquanda-App ein Tablet (oder Smartphone) als Zeiterfassungsterminal zu nutzen.

Zusatzmodul: Archivmitarbeiter



Mit dieser Lizenz archivieren Sie **ausgeschiedene** Mitarbeiter, um deren **Lizenz** für einen **neuen** Mitarbeiter nutzen. Archivierte Mitarbeiter stehen nur noch für **Auswertungen** zur Verfügung.



Biquanda App

Aus der Hosentasche auf den Server

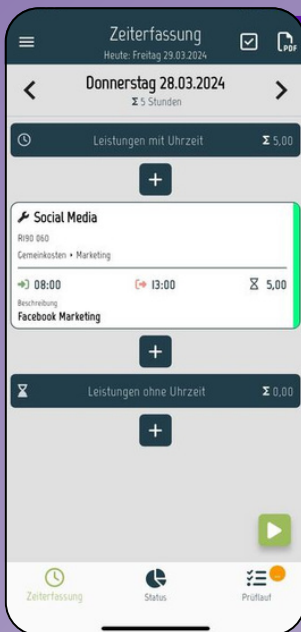

Zeiterfassung



Kapazitätsplanung



Status Urlaub



Dokumenten-Scan



Immer und überall

Greifen Sie jederzeit und von überall auf wichtige Unternehmensdaten zu – mobil und flexibel.



Dokumenten-Scanner

Scannen, optimieren und speichern Sie Dokumente direkt von Ihrem Mobilgerät aus.



Cloud Synchronisierung

Synchronisieren Sie Dokumente und erfasste Daten nahtlos in der Cloud für den Zugriff von überall und jederzeit.



Kostenloser Download

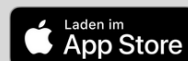

Die **Biquanda-App** bietet eine Vielzahl von nützlichen Funktionen, darunter Zeiterfassung mit Freigabemöglichkeit, Monats- und Wochenberichte, Dashboards für Stunden- und Urlaubskonto, Urlaubsanträge und Genehmigung, eigene Kapazitätsplanung mit Dokumentenzugriff sowie einen Dokumentenscanner für die digitale Reisekostenabrechnung.

Weitere Funktionen sind geplant und werden automatisch zur Verfügung gestellt.

Vorteile

- Flexibilität für mobile Produktivität
- Effiziente Dokumentenverwaltung
- Optimierung von Datenerfassung und Synchronisierung
- Echtzeitaktualisierungen für aktuelle Daten
- Nahtlose Zusammenarbeit und Teamwork
- Erhöhte Transparenz und Informationsfluss
- Mobilität für Arbeit unterwegs

Biquanda Cloud Maximaler Komfort und Sicherheit

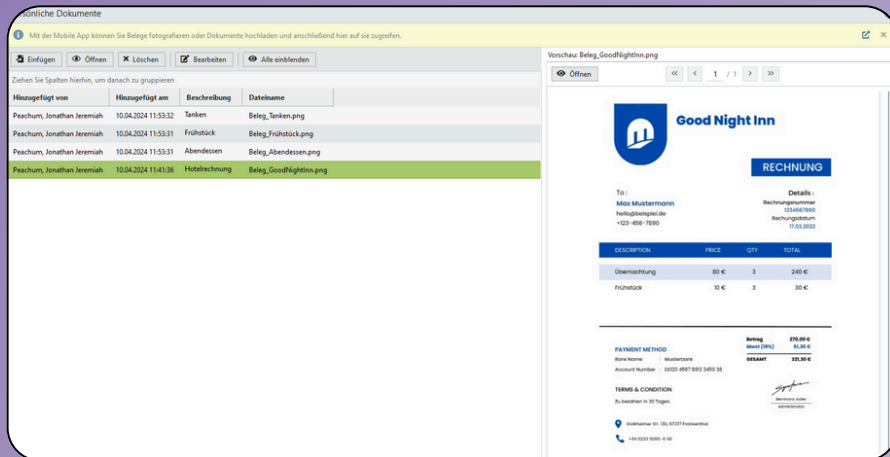

"Meine Dokumente" -
Desktop



"Meine
Dokumente" - App

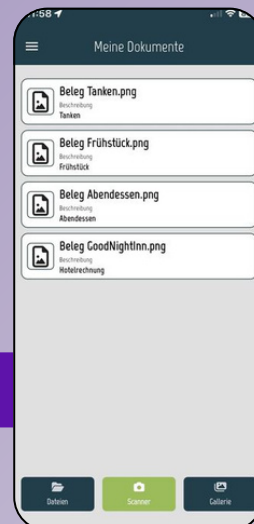

Umfangreicher Service

- Bereitstellung der Hardware
- Verwaltung der Software-Lizenzen
- Übernahme von Wartungsarbeiten

Regelmäßige Software-updates

Das Cloud-Abo bietet automatische Software-Aktualisierungen. Manuelle Aktualisierungen fallen weg.

Tägliche Backups

Zuverlässige Sicherung Ihrer Daten mit täglichen Backups in georedundanten Cloud-Speichern.

Gehostet in Deutschland

Wir bieten maximale Sicherheit und Datenschutz durch das Hosting in deutschen Rechenzentren

Vorteile

- Kostenfreie Nutzung der Biquanda App für Android und iOS bei Cloud-Abonnement
- Nie wieder veraltete Software durch automatische Updates
- Starke SSL-Verschlüsselung (Zertifikat von DigiCert)
- Exklusive Änderungshistorie in Stammdaten und Aufgaben
- Automatische Email-Benachrichtigungen

Die Bereitstellung und Wartung von modernen Softwarelösungen auf eigenen Servern erfordert enormes technisches Know-How und nimmt viel Zeit in Anspruch. Backup-Konzepte, DNS- und Zertifikatsverwaltung, Maßnahmen zur Datensicherheit oder Einspielen von Updates sind nur einige wichtige Punkte dabei. Machen Sie es sich **einfach** und nutzen Sie für den Betrieb Ihrer Biquanda-Lösung unsere **Biquanda Cloud**!

www.biquanda.com

+49 6233 6000-6 40 | sales@biquanda.com | Dürkheimer Straße 130 D-67227 Frankenthal

Noch Fragen?



Sie haben **Fragen**, wünschen eine **Präsentation** oder wollen Biquanda mit **eigenen Daten** auf Herz und Nieren testen?

Kontaktieren Sie uns jetzt, wir beraten Sie gerne!

**Kontakt:**

Bernhard Adler



SCIO Automation GmbH
Dürkheimer Str. 130
67227 Frankenthal



Tel.: +49 (6233) 60 00 – 640
Mobil: +49 (172) 63 75 999



sales@biquanda.com



Erfahren Sie noch mehr über Biquanda und seine vielfältigen Funktionen! Besuchen Sie unseren **YouTube-Kanal**, wo Sie detaillierte **Einblicke** in alle Aspekte der verschiedenen Biquanda-Module erhalten sowie praktische **Tutorials**, die Ihnen helfen, das Beste aus unserer Software herauszuholen.

Preis

Mit unseren zwei klar definierten Produktlinien Biquanda und Biquanda+ wählen Sie genau die Lösung, die zu Ihrem Bedarf passt. Besuchen Sie unsere Webseite, um eine **unverbindliche Preisinformation** zu erhalten!

Gerne unterstützen wir Sie auch mit einer **kostenfreien Beratung** zur Ermittlung der passenden Produktlinie für Sie. Wir freuen uns auf Ihre Nachricht!

Viele Grüße

Ihr Biquanda-Team

www.biquanda.com

+49 6233 6000-6 40 | sales@biquanda.com | Dürkheimer Straße 130 D-67227 Frankenthal